

INSTRUCCIONES A SEGUIR POR EL POSTULANTE

1. ¿Cómo enviar tu fotografía?

Características de la foto

Las fotografías digitalizadas presentadas por los postulantes deben tener las siguientes características establecidas por SUNEDU y ser como la imagen que se muestra:

Puede validar su foto previamente, ingresando en el siguiente enlace: <https://siucarne.sunedu.gob.pe/validacion/carne>

VALIDADOR DE FOTO

Validación biométrica en línea

Especificaciones de la imagen

Características:
Imagen a color con fondo blanco. Tomada de frente sin gorra y sin gafas o lentes de color oscuro (a excepción de los invidentes). Sin sellos ni enmendaduras. La imagen debe enfocarse en el rostro del estudiante a partir de los hombros. No mostrar medio cuerpo.
Formato: jpg

Parámetros de validación de imagen:

N°	Nombre	Parámetro	Desde	Hasta
1	Tamaño	50kb	4	50
2	Dimensión alto	Píxeles	288	288
3	Dimensión ancho	Píxeles	240	240
4	Resolución	dpi	300	300

Parámetros de validación de ojos y boca:

Parámetros de validación de fondo:

(Correcto)



(Errado)

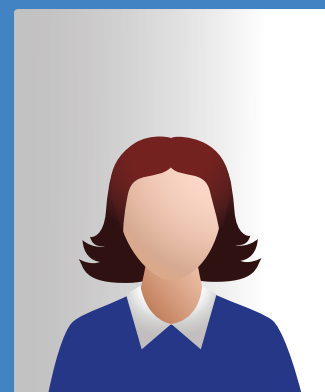

- ✓ Formato JPG
- ✓ Imagen de frente a color en fondo blanco. No se procesarán las que tuviesen fondo a color.
- ✓ Imagen solamente del rostro. No mostrar hombros, sin gorra y sin gafas o lentes de color oscuro (a excepción de invidentes).
- ✓ Color verdadero de 24 bits. Mínimo.
- ✓ Dimensión 240*288 píxeles.
- ✓ Resolución mínima 300 dpi (puntos por pulgada).
- ✓ Sin sellos ni enmendaduras.
- ✓ Peso adecuado de la imagen, menores a 50 kb
- ✓ Prohibido enviar imágenes escaneadas.

EN CASO DE ALCANZAR UNA VACANTE Y NO CUMPLIR LOS REQUISITOS, NO SERÁ PROCESADO SU CARNÉ UNIVERSITARIO.

Nombre del archivo: N° del Documento de Identidad y apellidos y nombres del postulante.
Ejemplo: 40909090 CORTIJO SALINAS ANA LUCÍA.jpg



2. ¿Cómo enviar tus requisitos?

Debes escanear y grabar en **UN SOLO ARCHIVO EN FORMATO PDF** los requisitos exigidos para postular en el orden siguiente:

1



Documento de identidad (DNI, Pasaporte o Carnet de Extranjería).

2



Declaración Jurada firmada (obligatorio: verificar que sus datos sean correctos, bajo responsabilidad del postulante). *

3



Declaración Jurada de Prevención de Lavado de Activos y Financiamiento de Terrorismo debidamente llenada y firmada. *

4



Los requisitos documentarios exigidos por modalidad de postulación según corresponda – ver los requisitos en <https://admision.usmp.edu.pe>

El nombre del archivo PDF a grabar será: N°Doc. Ident y apellidos y nombres del postulante.
Ejemplo: **40909090 CORTIJO SALINAS ANA LUCÍA.pdf**

Para **CONCLUIR CON TU INSCRIPCIÓN**, inmediatamente debes enviar ambos archivos (pdf y jpg) al correo establecido en tus Instrucciones generadas en la inscripción online.

(*) IMPORTANTE: Las declaraciones juradas son generadas automáticamente por nuestro sistema cuando finalizas con tu registro de datos en línea. Descarga estos documentos en tu pc o laptop, y verifica que contengan tus datos impresos, no debes sobrescribir ni reescribir.

PARA RENDIR LA ENTREVISTA

El postulante para ingresar al local deberá presentar lo siguiente:



Documento de identidad original para la identificación del postulante.



Declaración Jurada (generada en su inscripción online).

