



USMP
UNIVERSIDAD DE
SAN MARTÍN DE PORRES



Un paso adelante

Examen para
escolares

Modalidad exclusiva para 5to de secundaria

02 de junio



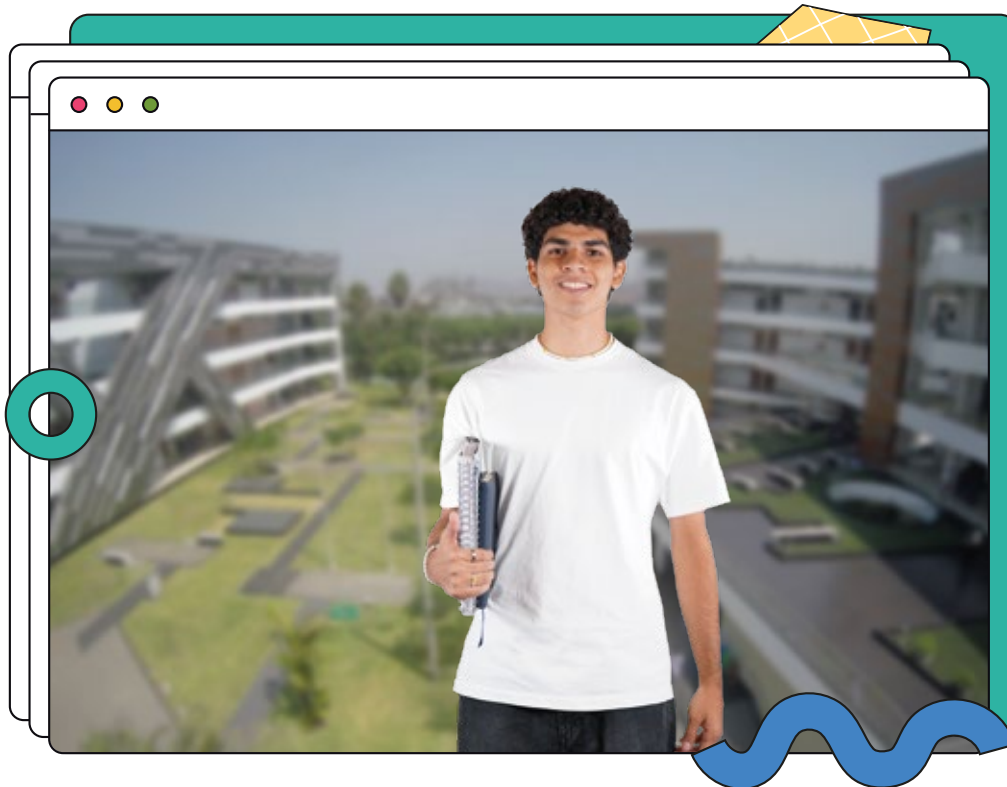

¿Qué es CEA?



Es una modalidad dirigida a los estudiantes que se encuentran cursando el quinto año de educación secundaria cuyo colegio haya sido reconocido por la Universidad de San Martín de Porres en base a su excelencia académica.*

**Si estás interesado en aplicar al programa de Beca 18, esta modalidad es válida para solicitar la constancia de ingreso y presentarlo a PRONABEC.*

¿Cómo es la evaluación?



El ingreso es directo para todas las carreras profesionales, excepto Medicina Humana.*

Los alumnos tienen una vacante separada, pero deben rendir un examen especial que determinará el nivel en el que se encuentran al ingresar a la universidad. Este examen contiene preguntas de aptitud académica y cultura general.

**El ingreso a la carrera profesional de Medicina Humana será por estricto orden de mérito, según el puntaje obtenido en el examen, en el que competirán con alumnos de otros colegios reconocidos por la USMP como Colegios de Excelencia Académica.*

Cronograma (Sede Lima)



Inicio de inscripciones



Cierre de:

- Generación de recibos hasta las 12 hrs.
- Inscripción online hasta las 13 hrs.

Requisitos



01

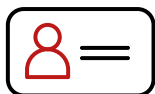

Copia simple del Documento Nacional de Identidad (obligatorio)

Para el postulante extranjero, copia simple del carnet de extranjería o pasaporte.

02



Documento que acredite estar cursando el quinto año de educación secundaria. Puede ser una de las opciones:

- Libreta de notas de 5to año de secundaria.
- Constancia de estar cursando el 5to año de secundaria.
- Constancia de Logros de Aprendizaje de 1º a 4º de secundaria emitido por MINEDU.

03



Declaración Jurada de no haber sido condenado con sentencia consentida o ejecutoriada por los delitos de:

terrorismo, apología del terrorismo, violación de la libertad sexual y/o tráfico ilícito de drogas.*

04



Declaración Jurada de prevención de lavado de activos y financiamiento del terrorismo.*

05



Compromiso de Honor firmado por el postulante y padre o apoderado

donde se comprometen a entregar el Certificado Oficial de Estudios original o Constancia de Logros de Aprendizaje, que acredite haber aprobado todos los cursos de los cinco años de estudios secundarios.*

***Los formatos señalados en los puntos 3, 4 y 5; los podrán descargar al finalizar su inscripción.**

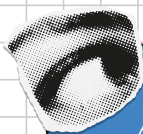

Al culminar el quinto año de educación secundaria deberá presentar el Certificado Oficial de Estudios original o Constancia de Logros de Aprendizaje emitido por MINEDU, que acredite haber aprobado todos los cursos de los cinco años de estudios secundarios y según la fecha establecida en su Compromiso de Honor. Los certificados de estudios obtenidos en el extranjero del nivel secundario o su equivalente, deberán presentarse con la Resolución del Ministerio de Educación que convalida los estudios realizados.

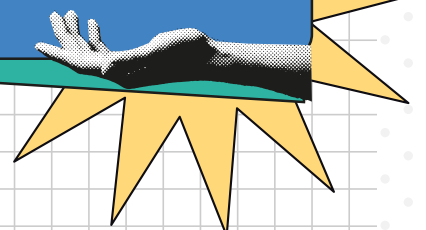

Pasos para inscribirse al examen



Es recomendable usar una PC o laptop para la correcta descarga de la documentación. Evitar realizar la inscripción mediante un teléfono móvil.



Recuerda:

- Contar con los requisitos antes de cancelar el recibo, porque no hay devolución de dinero.
- Pagar el recibo NO es suficiente, ¡debes retornar a la página web y realizar todos los pasos para inscribirte!
- Registrar correctamente el email porque es el único medio por el cual la USMP se comunicará contigo.

Carreras Profesionales

Administración

Administración
de Negocios
Internacionales

Arquitectura

Ciencias
Aeronáuticas

Ciencias de la
Comunicación

Contabilidad
y Finanzas

Derecho

Economía

Enfermería

Gestión de
Recursos Humanos

Ingeniería Civil

Ingeniería de
Computación
y Sistemas

Ingeniería Industrial

Marketing

Medicina
Humana

Obstetricia

Odontología

Psicología

Turismo y Hotelería

 Carreras de Gestión

 Carreras de Humanidades

 Carreras de Ingeniería

 Carreras de Salud

Conoce las mallas
curriculares



Conoce tu pensión

La Escala de Pensión es referencial, porque el Simulador de Escalas clasifica acorde a los datos registrados por el usuario.

Cuando el Postulante sea Admitido presentará los documentos que acrediten lo registrado para la respectiva VALIDACIÓN de la ESCALA DE PENSIÓN, confirmándose, o modificándose en caso de un probable error.

A partir del segundo ciclo el alumno podrá realizar la matrícula flexible que implica elegir las asignaturas en función al número de créditos que lo conllevará a disminuir el monto del pago de la pensión y por ende a estudiar más tiempo.

Simula tu pensión



Beneficios Económicos

La USMP cuenta con los siguientes beneficios económicos a los que pueden acceder los postulantes admitidos para todas las carreras profesionales*

10% de descuento
a hijos de
egresados USMP

Convenio de
FF.AA y P.N.P

Más información



*Se recomienda tomar conocimiento de los beneficios, posteriormente no será posible cambiar por otro, en cumplimiento del reglamento. Los beneficios no se acumulan, solicitar el que más le favorezca.

Contáctanos



WhatsApp Admisión - Lima
956 465 741

Horario de atención: lunes a viernes
08:00 hrs - 16:45 hrs

Módulos de atención presencial

Lunes a viernes de 09:00 hrs - 17:45 hrs

Ciudad Universitaria Santa Anita

Jr. Las Calandrias N° 151 - 291 - Santa Anita

Facultad de Medicina Humana

Alameda del Corregidor N° 1531 - Urb. Los Sirius - La Molina

Facultad de Ingeniería y Arquitectura

Av. La Fontana N° 1250 - Urb. Santa Patricia - La Molina

Facultad de Derecho

Alameda del Corregidor N° 1865 - La Molina

Facultad de Ciencias de la Comunicación, Turismo y Psicología

Av. Tomás Marsano N° 242 - Surquillo

Teléfono: 748-5141

E-mail: admision@usmp.pe

Chat online: www.admision.usmp.edu.pe



@admision_usmp



Admisión USMP



Admisión USMP



USMP
UNIVERSIDAD DE
SAN MARTÍN DE PORRES

CERTIFIED

ISO 9001:2015



No. CO22.00132/U
Proceso de Admisión para pregrado presencial y Trámite Documentario (Gestión y atención de requerimientos de documentos para Admisión).
Sedes: Lima y Chiclayo