



**USMP**  
UNIVERSIDAD DE  
SAN MARTÍN DE PORRES

**PRIMERA  
ALTERNATIVA**

# Un paso adelante

Examen para  
escolares

Modalidad exclusiva para 5to de secundaria

**02 de junio**





## ¿Qué es Primera Alternativa?



Es una modalidad que te permite asegurar el ingreso a la Universidad de San Martín de Porres, en el año que concluyes la educación secundaria en un colegio escolarizado.\*

*\*Si estás interesado en aplicar al programa de Beca 18, esta modalidad es válida para solicitar la constancia de ingreso y presentarlo a PRONABEC.*

## ¿Cómo es la evaluación?



Es un Examen Especial que contiene preguntas de aptitud académica y cultura general. Las vacantes se darán según resultados del examen y el ingreso es por estricto orden de mérito.

## Cronograma (Sede Lima)



Inicio de inscripciones



Cierre de:

- Generación de recibos hasta las 12 hrs.
- Inscripción online hasta las 13 hrs.

## Requisitos



01

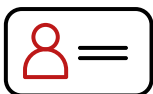

### Copia simple del Documento Nacional de Identidad (obligatorio)

Para el postulante extranjero, copia simple del carnet de extranjería o pasaporte.

02



### Documento que acredite estar cursando el quinto año de educación secundaria. Puede ser una de las opciones:

- Libreta de notas de 5to año de secundaria.
- Constancia de estar cursando el 5to año de secundaria.
- Constancia de Logros de Aprendizaje de 1º a 4º de secundaria emitido por MINEDU.

03



### Declaración Jurada de no haber sido condenado con sentencia consentida o ejecutoriada por los delitos de:

terrorismo, apología del terrorismo, violación de la libertad sexual y/o tráfico ilícito de drogas.\*

04



### Declaración Jurada de prevención de lavado de activos y financiamiento del terrorismo.\*

05



### Compromiso de Honor firmado por el postulante y padre o apoderado

donde se comprometen a entregar el Certificado Oficial de Estudios original o Constancia de Logros de Aprendizaje, que acredite haber aprobado todos los cursos de los cinco años de estudios secundarios.\*

**\*Los formatos señalados en los puntos 3, 4 y 5; los podrán descargar al finalizar su inscripción.**



Al culminar el quinto año de educación secundaria deberá presentar el Certificado Oficial de Estudios original o Constancia de Logros de Aprendizaje emitido por MINEDU, que acredite haber aprobado todos los cursos de los cinco años de estudios secundarios y según la fecha establecida en su Compromiso de Honor. Los certificados de estudios obtenidos en el extranjero del nivel secundario o su equivalente, deberán presentarse con la Resolución del Ministerio de Educación que convalida los estudios realizados.

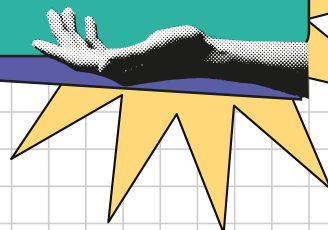

## Pasos para inscribirse al examen



Es recomendable usar una PC o laptop para la correcta descarga de la documentación. Evitar realizar la inscripción mediante un teléfono móvil.

01

### PASO 1 – GENERA TU RECIBO

Ten tu documento de identidad para generar tu recibo en <https://goo.su/d7Ni3IX>. Elige la pestaña PREGRADO, luego selecciona la sede, modalidad y escuela a la que vas a postular.

### PASO 2 – CANCELA TU RECIBO

Descarga y cancela el monto en cualquier agencia de los bancos: Interbank, BCP, Scotiabank, BBVA, BanBif (agentes o banca online).

02

03

### PASO 3 – REGISTRA TUS DATOS

Retorna a la página web de Admisión y realiza tu **INSCRIPCIÓN EN LÍNEA**. Al finalizar, nuestro sistema generará automáticamente las declaraciones juradas e instrucciones con los datos que registraste. Es responsabilidad del postulante registrar correctamente sus datos personales y verificar que la información sea correcta.

### PASO 4 – DESCARGA E IMPRIME

Descarga los documentos generados en el paso 3 en tu pc o laptop, aquí encontrarás los requerimientos para el examen. Verifica que contengan tus datos impresos, no debes sobrescribir ni reescribir.

04

05

### PASO 5 – FINALIZA TU INSCRIPCIÓN

Envía tus documentos y foto al correo establecido en tus Instrucciones a seguir por el postulante. Descarga aquí las Instrucciones a seguir por el postulante <https://bit.ly/4adx673>

### PASO 6 – EXAMEN

Recuerda haber realizado los pasos anteriores para poder rendir el examen. Podrás visualizar el local y horario del examen en tu Declaración Jurada.

06

#### Recuerda:

- Contar con los requisitos antes de cancelar el recibo, porque no hay devolución de dinero.
- Pagar el recibo NO es suficiente, ¡debes retornar a la página web y realizar todos los pasos para inscribirte!
- Registrar correctamente el email porque es el único medio por el cual la USMP se comunicará contigo.

## Carreras Profesionales

Administración

Administración  
de Negocios  
Internacionales

Arquitectura

Ciencias  
Aeronáuticas

Ciencias de la  
Comunicación

Contabilidad  
y Finanzas

Derecho

Economía

Enfermería

Gestión de  
Recursos Humanos

Ingeniería Civil

Ingeniería de  
Computación  
y Sistemas

Ingeniería Industrial

Marketing

Medicina  
Humana

Obstetricia

Odontología

Psicología

Turismo y Hotelería

 Carreras de Gestión

 Carreras de Humanidades

 Carreras de Ingeniería

 Carreras de Salud

[Conoce las mallas  
curriculares](#)



## Conoce tu pensión

La Escala de Pensión es referencial, porque el Simulador de Escalas clasifica acorde a los datos registrados por el usuario.

Cuando el Postulante sea Admitido presentará los documentos que acrediten lo registrado para la respectiva VALIDACIÓN de la ESCALA DE PENSIÓN, confirmándose, o modificándose en caso de un probable error.

A partir del segundo ciclo el alumno podrá realizar la matrícula flexible que implica elegir las asignaturas en función al número de créditos que lo conllevará a disminuir el monto del pago de la pensión y por ende a estudiar más tiempo.

[Simula tu pensión](#)



## Beneficios Económicos

La USMP cuenta con los siguientes beneficios económicos a los que pueden acceder los postulantes admitidos para todas las carreras profesionales\*

10% de descuento  
a hijos de  
egresados USMP

Convenio de  
FF.AA y P.N.P

[Más información](#)



\*Se recomienda tomar conocimiento de los beneficios, posteriormente no será posible cambiar por otro, en cumplimiento del reglamento. Los beneficios no se acumulan, solicitar el que más le favorezca.

## Contáctanos



WhatsApp Admisión - Lima  
956 465 741

Horario de atención: lunes a viernes  
08:00 hrs - 16:45 hrs

**Módulos de atención presencial**  
Lunes a viernes de 09:00 hrs - 17:45 hrs

**Ciudad Universitaria Santa Anita**  
Jr. Las Calandrias N° 151 - 291 - Santa Anita

**Facultad de Medicina Humana**  
Alameda del Corregidor N° 1531 - Urb. Los Sirius - La Molina

**Facultad de Ingeniería y Arquitectura**  
Av. La Fontana N° 1250 - Urb. Santa Patricia - La Molina

**Facultad de Derecho**  
Alameda del Corregidor N° 1865 - La Molina

**Facultad de Ciencias de la Comunicación, Turismo y Psicología**  
Av. Tomás Marsano N° 242 - Surquillo

Teléfono: 748-5141  
E-mail: [admision@usmp.pe](mailto:admision@usmp.pe)  
Chat online: [www.admision.usmp.edu.pe](http://www.admision.usmp.edu.pe)



@admision\_usmp



Admisión USMP



Admisión USMP



CERTIFIED

ISO 9001:2015



No. CO22.00132/U  
Proceso de Admisión para pregrado presencial y Trámite Documentario (Gestión y atención de requerimientos de documentos para Admisión).  
Sedes: Lima y Chiclayo